

Orange Data. Un gran proyecto merece un gran soporte.

- Nuestros 10 años de experiencia nos avalan en el sector del desarrollo de software y gestiones para laboratorios.

- Los nuevos retos del mercado nos obligan a diseñar nuestros proyectos y soluciones pensando en el futuro.

- Sabemos que el éxito de nuestro negocio depende de nuestra capacidad de responder a los deseos de nuestros clientes

Labdata ¿Que es?

LabData es un software para laboratorios de análisis clínicos que contiene un conjunto de módulos que permiten una perfecta y completa integración de la gestión del laboratorio.

Peticiones

- Rápida e intuitiva introducción de peticiones.

- Posibilidad de entradas de peticiones masivas o de empresas.

- Localización de peticiones de múltiples formas: por Nº, fecha, pendientes del procesar, las del día, de un cliente, ...

- Búsquedas y ayudas en todos los elementos: Pacientes, Clientes, Empresas, Orígenes, Determinaciones, Perfiles, ...

- Valoración automática de las pruebas según tarifa.

- Factura a privados instantánea.

Hojas de Trabajo

- Diseños a medida del Laboratorio: Por autoanalizadores, por departamentos, por perfiles, ...

- H.T. de Grupos, Perfiles y Determinaciones.

- H.T. de Laboratorios de Referencia.

Resultados y Validación

- Pantalla diseñada para introducción y validación rápida.

- Selección del grupo de resultados a introducir mediante filtros: Entre fechas, de clientes, de empresas, ... de una determinación, de un perfil, ...

- Movilidad y flexibilidad para editar datos de la petición, añadir/eliminar pruebas, editar la determinación, editar el paciente, ...

- Alarmas sobre los Valores de Referencia. Por Edad, Por Sexo, Por Edad-Sexo.

- Notas anexas sobre cualquier determinación, al principio o final del informe.

- Cálculo automático de fórmulas.

- Controles de distintos tipos. Ejem. Fórmula Leucocitaria, Proteinograma, ... Control sobre la suma de %, Control sobre la suma de valores absolutos, ...

- Introducción de resultados o notas "tipo" previamente definidas. Desde una línea hasta sin límite de líneas.

- Consultas sobre el histórico: visitas realizadas, histórico de una determinación, de un perfil, de un protocolo, de un grupo y de todas las pruebas.

- Dictaminar al instante.

On-Lines

- Módulos de Conexión con autoanalizadores ya existentes.

- Desarrollo a medida de nuevas conexiones.

- Abbot, Abx, Bayer, BeckMan, Biomerieux, BoehringerCoulter, Dade-Behring, Hitachi, Menarini, Melet Schloesing, Merc, Roche, Technicon, Toshiba, ...

Dictámenes

- Eficiente sistema automatizado para la impresión

- Selección de peticiones a imprimir mediante filtros.

- Ilimitados formatos de Dictámenes, pues el usuario tiene acceso total al diseño del mismo.

- Resumen de emisión para Clientes/Empresas.

- Generación del dictamen en diversos formatos de fichero, para su posterior tratamiento y/o envío por correo electrónico: PDF, Word, Html, Jpeg.

Facturación

- Facturas a Pacientes privados.

- Facturas a Clientes: Cías. de Seguros, Mutuas, Empresas, Clínicas,...

- Selección automática de las peticiones mediante filtros.

- Cómoda y flexible edición y manipulación de las peticiones a facturar: Nueva petición, Eliminar Petición, Insertar mediante selección, Recálculo automático de una o todas las peticiones, ...

- Ilimitados formatos de Facturas, pues el usuario tiene acceso total al diseño de la misma.

- Resumen/Agrupación de factura para mutuas o cualquier entidad donde el paciente proceda de empresas.

- Generación de la factura en diversos formatos de fichero, para su posterior tratamiento y/o envío por correo electrónico: PDF, Word, Html, Jpeg.

- Ilimitadas tarifas. Configuración de los precios en Euros o Puntos.

- Asignación de referencias/códigos de pruebas para compañías.

- Creación de protocolos y precios particulares para compañías.

Información: Consultas, Informes, Estadísticas, Históricos

- Partimos con una base de más de 100 consultas, informes y estadísticas.

- Posibilidad por parte del usuario para crear y/o editar con total libertad dicha información.

- Estadísticas económicas: Facturación por entidades, médicos, entre fechas, ...

- Estadísticas historiales: Número de determinaciones, perfiles, entre fechas, ...

- Históricos: de un paciente, de un prueba, de un perfil, entre fechas, ...

Exportación / Importación.

- Existen diversos módulos para exportar información hacia otros sistemas e importar información en LabData.

- Importación de Datos de peticiones y/o demográficos a través de ficheros, a través de tarjetas grafitadas o OMR.

- Importación de Resultados a través de ficheros de Laboratorios de Referencia.

- Exportación de resultados/dictámenes y facturas a través de ficheros.

- Exportación de facturas a sistemas contables.

General y Configuración

- Multiempresa y Multicentro.

- Series en Peticiones y Facturas.

- Múltiples parámetros que permiten ajustar el funcionamiento de LabData a su Laboratorio.

- Base Técnica: Grupos, Determinaciones, Perfiles, Protocolos, Unidades de Medida, Muestras, Valores de Referencia, Hojas de Trabajo, Laboratorios de referencia, Resultados cortos y largos, ...

- Base Administrativa: Pacientes/Historiales, Clientes, Empresas, Orígenes, Médicos, Tarifas, Descuentos, Ivas, Actividades, ...

Seguridad y Control de la información

- LabData cumple los requisitos establecidos por la Ley Orgánica de Protección de Datos (LOPD).

- Gestión de Usuarios, Control de Accesos, Auditoría.

Otros Módulos

- Existen otros módulos y opciones, actualmente algunos de ellos se encuentra en desarrollo. ! Pregúntenos !

- Control de Calidad, Gestión de Caja/Ingresos/Gastos, Almacén, Firma electrónica, etc.

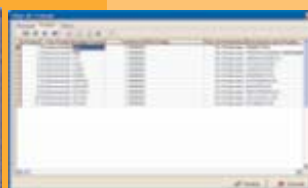
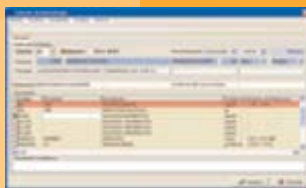

labdata

La información es la base de una buena gestión

- Vital para la toma de decisiones.

- Diseño de nuevas consultas, informes y estadísticas.

- Potente y flexible tratamiento de los datos a través de los exploradores de información.

- Facilidad para localizar, editar y crear información en cualquier lugar de la gestión

- Control del acceso a la información a los distintos usuarios.

- Accesibilidad total a sus datos: Sistemas abiertos.

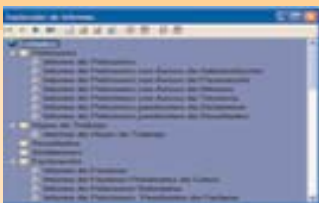

Labdata

Haga frente a los nuevos retos del mercado:
Algunas de las ventajas

1. Trabaje con una solución única que le permita diferenciarse de su competencia.
2. De a sus clientes y pacientes un valor añadido.
3. Capte nuevos clientes y fidelice los actuales.
4. Obtenga mayor productividad y eficacia en todos sus procesos de gestión. Entorno cómodo, intuitivo y flexible.
5. Crezca sin ningún problema, LabData es escalable a otras plataformas y S.O., gestiona distintos motores de bases de datos, existen diversas versiones y módulos, desarrollos a medida.
6. Obtenga una total libertad al trabajar con LabData: Accesibilidad a toda su información y datos.
7. Mejore y actualice la imagen de su Laboratorio.
8. Obtenga un Servicio Post-Venta garantizado: Mantenimiento, Actualizaciones, Mejoras, Acceso Remoto.
9. Cuente con la experiencia de una empresa con más de 10 años al servicio de los Laboratorios.
10. Resuelva todas sus necesidades de gestión con una única solución.
11. ...

Para cualquier duda o consulta. **Contáctenos en**



Orange Data

ORANGE DATA
Avda. Salvador Vicente, 57-2
Benalmádena
29631 Málaga

Tif. 952.566.893 – Fax 952.566.893

labdata@orange-data.com
www.orange-data.com

Dé a su negocio el impulso definitivo



Únase a un gran proyecto

Labdata

Gestión para Laboratorios de Análisis Clínicos